26.06.2019 Ausgabe 13

www.landkreis-fuerth.de

Mit dem Amtsblatt des Landkreises Fürth

LANDKREIS MAGAZIN

für uns in Ammerndorf, Cadolzburg, Großhabersdorf, Langenzenn, Oberasbach, Obermichelbach, Puschendorf, Roßtal, Seukendorf, Stein, Tuchenbach, Veitsbronn, Wilhermsdorf, Zirndorf

Superfood: Haskap-Beere im Landkreis S. 4

Seniorenmesse: „LebensFroh mit 60plus" – S. 11

Leistungsfähig.Lebensfroh: Familienspiel & Tag der offenen Gartentür – S. 15

DRAHT KRIPPNER
GMBH SCHLOSSEREI & ZAUNBAU SEIT 1882

- Stahlgitterzäune
- Drahtzäune
- Tore und Türen aus eigener Fertigung
- Ballfangzäune
- Schiebetore
- Aluminiumzäune
- Planung und Ausführung für Gewerbe und Privat

Draht Krippner GmbH
Mühlsteig 41-43
D-90579 Langenzenn

Tel. +49 9101 8285
info@draht-krippner.de
www.draht-krippner.de

TV HiFi schnatzky Heimkino

NIVONA
a passion for coffee.
NEU BEI UNS

Lust auf Kaffee?
Wir laden Sie ein.

Fürther Freiheit 6, 90762 Fürth,
Tel. 77 22 11, www.schnatzky.de

Frisur & Make up
Frauen Zimmer
Tel. 0911 - 32 38 28 28
Gustavstraße 54, Fürth
www.frauenzimmer-fuerth.de

Prym

Neu im Sortiment:
Große Auswahl an Prym Artikeln

K-D Handels- und Pfandhaus GmbH
Industriestraße 15
90599 Dietenhofen
Tel. 09824 / 9 11 66
Verkauf: Do. + Fr. 9 – 18 Uhr, Sa. 9 – 12 Uhr

PRAXIS FÜR NATURHEILKUNDE
Dorn/Breuss • Craniosakraltherapie
Ernährungscouch

Steffi Dannhorn Heilpraktikerin
Alexanderstr. 32, 90762 Fürth
Tel. 0170/ 65 24 24 1
www.steffi-dannhorn-heilpraktikerin.de

Meisterbetrieb
Tel.: 09103-796571
Fax: 09103-796572
E-Mail: flaschnerei-leisner@t-online.de

LEISNER
BAUFLASCHNEREI

Badgasse 4 · 90556 Cadolzburg-Greimersdorf

BRESLAUER BLICK

27 Eigentums-wohnungen in Zirndorf.

2-, 3- und 5-Zimmer-Wohnungen

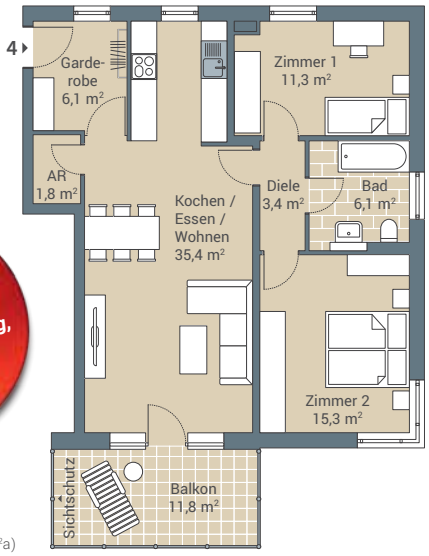

Zum Beispiel Abbildung rechts:
3-Zimmer-Wohnung,
1.OG, ca. 86m²
für 330.000 €

Neubau, Erdgas H, 37 kWh/(m²a)

www.breslauer-blick.de

Ein Projekt der ZiWoBau Immobilien und Bauträger GmbH & Co. KG. Eine Tochterfirma der WBG Zirndorf.

Zi·Wo·Bau
Regional · Sicher · Fair

SERIÖS - KOMPETENT - ZUVERLÄSSIG

50 JAHRE 1965-2015

Einbruchschutz für:
Fenster • Haustüren
Isolierglas • Nachrüstung
Kriminalpolizeilich anerkannter Betrieb

HANOLD
Meisterbetrieb

Oberasbacher Str. 4 • 90513 Zirndorf
Tel. 0911/96 97 30 • Fax 0911/96 97 322
hanold@hanold.de • www.hanold.de

Dichtigkeitsprüfung fällig?

www.RRS.de

Rohrreinigungs-Service RRS GmbH

Das Original seit 1972

RRS.de
Neumühlweg 129 · Nürnberg ☎ 0911-68 93 680

KUNSTMANN
Flaschnerei + Sanitärtechnik

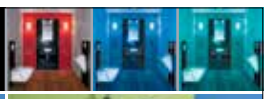

ALLES AUS EINER HAND
Wir machen es möglich!

Eigene Badausstellung
Perfekte Ideen aus Meisterhand!

Telefon: 0911 317675 | www.kunstmann-sanitaer.de
Wir haben für unsere Kunden eigene Parkplätze vor Ort

LANDWIRTSCHAFT:

Super-Beere

Liebe Leserinnen und Leser,

Foto: Roland Beck

In Deutschland ist die blaue Beere noch ziemlich unbekannt, doch eine Landwirtschafts-Familie aus dem Landkreis Fürth will das ändern: Auf ihrem Feld wächst die Haskap-Beere, die ursprünglich aus Sibirien kommt und nun auch in der EU zugelassen ist. Manche sprechen sogar von einer Super-Beere, weil sie reich an Vitaminen und Antioxidantien ist - in Japan schwört man schon seit den 1990er-Jahren auf Produkte aus der Frucht, die dort als lebensverlängernd gilt. In dieser Ausgabe gehen wir der Wunderbeere auf den Grund. Außerdem haben wir unter anderem auch wichtige Tipps für Radfahrer in dieser Ausgabe.

Ihre Redaktion

Posten Sie Ihre Impressionen und Anregungen auf **#landkreisfuerth**

YouTube

IMPRESSUM

Das **„Landkreis-Magazin"** erscheint alle 14 Tage.

Herausgeber und verantwortlich für den amtlichen und redaktionellen Inhalt:
Landratsamt Fürth, Pinderpark 2, 90513 Zirndorf.

Redaktion: Roland Beck, Tel. 0911 692 05 00

Anzeigenverwaltung: herbstkind Werbeagentur GmbH,
Siemensstraße 3, 90766 Fürth, Tel. 0911 976 40 79-10, -55, -66
E-Mail: lkm@herbstkind-wa.de

Satz: herbstkind Werbeagentur GmbH

Bilder: Landratsamt Fürth, Roland Beck

Anzeigenpreisliste ab 1.1.2019, Auflage 54.800, kostenlose Verteilung an die Haushalte im Landkreis Fürth.
Druck auf 70 g/m² Recycling Papier Charisma Silk. Für Druckfehler wird keine Gewähr übernommen.

Für die nächste Ausgabe:
Redaktionsschluss Amtsblatt: 01.07.2019
Anzeigen-Annahmeschluss: 01.07.2019

INHALT

4 • Haskap Beere: Superfood aus Wachendorf

6 • Startschuss für die Ortsdurchfahrt Weitersdorf

7 • Digitale Bildungsregion
• Zwölf Gold-Meister

9 • Würdigung des Ehrenamtes
• Gründertelefon

11 • LebensFroh mit 60Plus

12 • Sicher unterwegs mit dem Rad

13 • GPS-Punkt am Kärwabaum
• Benefizlauf in Langenzenn

15 • Tag der offenen Gartentür und Familienspiel
• Neues Angebot der Caritas

16 • Kulturmacher im Landkreis

19 **AMTSBLATT**
Amtliche Mitteilungen des Landkreises Fürth

23 • Termine

HASKAP-BEERE:

WOHLSCHMECKENDES SUPERFOOD AUS WACHENDORF

Fotos: Roland Beck

Cadolzburg - Sie ist eine Mischung aus Heidel-, Brom- und Himbeere und wird in Japan schon seit mehr als 25 Jahren als Lebensmittel geschätzt. Seit Dezember 2018 ist die Haskap-Beere in Deutschland im Rahmen einer EU-Verordnung als neuartiges Lebensmittel zugelassen und wird mittlerweile auch im Landkreis Fürth erfolgreich von Familie Decker in Wachendorf angebaut.

„Wir sind in ganz Deutschland die zweiten, die die Beere auf einem landwirtschaftlichen Betrieb anbauen und die ersten, die sie auch direkt vermarkten. In Ländern, in denen sie schon mehr verbreitet ist, gilt sie zudem als das neue Superfood", sagte Michael Decker. Mit dem Anbau wurde vor vier Jahren begonnen.

Ergiebige Beere

Aus der Haskap-Beere stellt der Betrieb verschiedene Bio-Produkte her: Direktsaft, Sirup, Nektar, Essig, Fruchtaufstrich und Eis. Weitere sind in Planung. Natürlich sind auch die unverarbeiteten Beeren im eigenen Hofladen erhältlich. Der Online-Shop der Familie ist seit kurzer Zeit online. Der Biohof hat mit den Haskap-Beeren somit ein weiteres Standbein geschaffen. „Geerntet wird von Mai bis Juli", erläuterte Michael Decker. Er hat sich den Namen „Haskapella" für seine Produkte als Marke schützen lassen.

Die Initiative „Gutes aus dem Fürther Land" besuchte den Biohof und erhielt von den Haskap-Pionieren zur jetzt bevorstehenden Erntezeit viele Informationen über die besondere Frucht.

Pionierarbeit zahlt sich aus

"Wir freuen uns, dass diese neue Beere bereits bei uns im Landkreis Fürth angebaut wird - und das mit so großem Erfolg", freute sich Landrat Matthias Dießl. Familie Decker stehe für innovative Landwirtschaft. Bürgermeister Bernd Obst begrüßte es, dass der Name der Marktgemeinde damit auch bundesweit durch Landwirtschafts-Pioniere ein weiteres Mal Beachtung finde. Er erinnerte an die Haselnuss-Plantage in Gonnersdorf, die ebenfalls als Versuch gestartet und nun fest etabliert sei.

Alleskönner Haskap-Beere

Wie Michael Decker erläuterte, ist die Beere sehr gesund. Sie enthält viele Antioxidantien, sie ist pur genießbar und sogar sehr wohlschmeckend. Erwähnenswerte Inhaltsstoffe sind unter anderem Vitamin C, A und E, Eisen, Magnesium, Phosphor und Kalzium. Die intensiv-blaue Farbe ist nach Angaben des Bundeszentrums für Ernährung auf den hohen Anthocyangehalt zurückzuführen. Auch optisch seien die Früchte interessant, da sie nicht rund, sondern länglich bis eckig geformt sind. Die Haskap-Beere kann pur, im Joghurt oder im Müsli gegessen werden. Die Früchte sind aber auch für die Verarbeitung zu Saft, Konfitüre, Relish, Kompott und Wein geeignet. Geerntet wird die Beere im Mai und Juni.

haltiger und verantwortungsvoller Umgang mit der Natur wichtig sei. So würden keine chemisch-synthetischen Pflanzenschutzmittel oder mineralischen Dünger zum Einsatz kommen. Gerade die jüngere Generation schätze dieses nachhaltige Wirtschaften wieder sehr.

Landrat Matthias Dießl wünschte Familie Decker weiterhin viel Erfolg mit dem Anbau und der Vermarktung des neuen „Superfoods".

Natur im Blick

Der Landrat erkundigte sich nach der Anbauweise. Hierzu sagte Michael Decker, dass ihm ein nach-

Gutes aus dem Fürther Land

Weitere Informationen finden Sie auf
#landkreisfuerth

YouTube

VERKEHR

Investition in Verkehrssicherheit:

Startschuss für die Ortsdurchfahrt Weitersdorf

Foto: Roland Beck

Den offiziellen Startschuss zum Ausbau der Weitersdorfer Ortsdurchfahrt hat nun Landrat Matthias Dießl zusammen mit dem 1. Bürgermeister des Marktes Roßtal Johann Völkl und Vertretern der Kreistagsfraktionen gegeben.

„Ich freue mich, dass sich durch den Ausbau der Weitersdorfer Ortsdurchfahrt eine deutliche Verbesserung der Sicherheit für alle Verkehrsteilnehmer ergibt", so Landrat Matthias Dießl mit Verweis darauf, dass neben dem nördlichen Gehweg mit einer durchschnittlichen Breite von 1,5 Metern auch zwei Bushaltestellen entsprechend der Anforderungen an die Barrierefreiheit (mit 16 cm Bordanschlag und Leiteinrichtung) entstehen.
Im Zuge der Baumaßnahme wird auch die gemeindliche Kanalisation und die Wasserleitung durch den Markt Roßtal bzw. durch den Zweckverband erneuert. Der Bürgermeister wies drauf hin, dass sich damit auch die Gemeinde mit hohen Kosten an dem Straßenbau beteiligt.

Der Ausbau der Ortsdurchfahrt wird in zwei Abschnitten erfolgen, um die Erreichbarkeit von Weitersdorf zu gewährleisten. Eine Umsetzung der gesamten Maßnahme wäre in einer Bausaison voraussichtlich nicht machbar gewesen.
Christoph Eichler vom Staatlichen Bauamt umriss das Vorhaben: Die aktuelle Maßnahme umfasst demnach den Bereich zwischen Waldstraße und Eichelgraben. Sie wurde mit einem Kostenvolumen von rund 1,06 Millionen Euro an die Firma Hans Hirschmann KG aus Treuchtlingen vergeben. Die Fertigstellung des Bauabschnittes ist für Ende Dezember 2019 geplant. Während der Baumaßnahme ist die Straße von der Einmündung Waldstraße bis zur Einmündung Eichelgraben für den Gesamtverkehr gesperrt.
Die ausgeschilderte Umleitung für den überörtlichen Kraftfahrzeugverkehr führt über Anwanden – Großweismannsdorf – Roßtal und umgekehrt.

Die Zufahrt von Eiben- und Forststraße auf die Weitersdorfer Hauptstraße (FÜ 22) ist während der Bauzeit nicht möglich. Die Anlieger der Eibenstraße können über Westring und Eichelgraben in Richtung Weitersdorf abfahren. Die Anlieger der Forststraße können über Baumgarten- und Waldstraße in Richtung Roßtal abfahren.
Für Fußgänger und Radfahrer steht eine Umleitungsstrecke über die Unterführung des Bahnhofs Roßtal zur Verfügung. Diese ist ebenfalls ausgeschildert.

INNOVATIONSBERATUNG

Innovationsberatung für mittelständische Firmen und Betriebe

Die Innovationsberatung im Landratsamt Fürth mit dem Projektträger Bayern des bayerisschen Wirtschaftsministeriums bietet mittelständischen Firmen kompetente Unterstützung zu folgenden Themen:

- Finanzierungsmöglichkeiten, Venture Capital und Förderprogramme (Bayerische Technologieförderprogramme bzw. des Bundes)
- Einsatz neuer Technologien, Suche nach Projektpartnern
- Kooperation mit Partnern aus Wissenschaft und Wirtschaft in der Region
- Innovationsmanagement im Unternehmen etablieren und digitale Geschäftsprozesse einführen
- Informationen zum Patientenschutz
- Unterstützungsmöglichkeiten bei der Umsetzung neuer oder verbesserter Produkte

ITZB Projektträger Bayern

Nehmen Sie als Unternehmen dieses Angebot direkt vor Ort wahr. Das maximal einstündige Beratungsgespräch mit Experten für Innovationsförderung und -finanzierung, Technologietransfer und geistiges Eigentum ist kostenfrei.

Der nächste Beratungstermin ist am 08.07.2019 ab 15 Uhr.

**Für den persönlichen Beratungstermin ist eine Anmeldung bei der Wirtschaftsförderung erforderlich:
Tel. 0911 97 73–10 60 oder wirtschaft@lra-fue.bayern.de**

BILDUNG

„Digitale Bildungsregion“:

Einladung zur Auftaktveranstaltung

Der Landkreis Fürth hat sich bereits im Jahr 2017 das Qualitätssiegel der Bildungsregion in Bayern erworben, das vom damaligen Bayerischen Staatsminister für Bildung und Kultus, Wissenschaft und Kunst, Herrn Dr. Ludwig Spänle, übergeben wurde.

Nun steht der nächste logische Schritt in Aussicht. Der Landkreis Fürth bereitet sich darauf vor, sich zur „Digitalen Bildungsregion“ weiterzuentwickeln.

Die vier Handlungsfelder, die eine digitale Bildungsregion ausmachen sind die gemeinsame Gestaltung der Digitalisierung, die Entwicklung einer modernen IT-Landschaft, die Vermittlung von Medienkompetenz sowie natürlich der Wandel der Wirtschaft zur Wirtschaft 4.0. Um diese Handlungsfelder - und wie sie im Landkreis umgesetzt werden - näher kennen und verstehen zu lernen und Informationen über das Bildungssiegel und die damit verbundenen Aufgaben zu erhalten, sind alle Interessierten eingeladen, als aktive Mitgestalter an der Auftaktveranstaltung teilzunehmen.

Sie findet statt am 01.07.2019, in der Zeit von 17.00 Uhr bis ca. 19.00 Uhr im Foyer des Landratsamtes Fürth, Im Pinderpark 2, 90513 Zirndorf.

Folgende Projekte und Projektpartner präsentieren sich:

Jugendamt bzw. Medienzentrum Parabol:

- Information über den Auftrag und das Arbeitsfeld der Komm. Jugendarbeit, einschließlich der digitalen Jugendarbeit
- Einblick in die (Lern-)Möglichkeiten und Potenziale aktueller Videospiele
- Auffrischung der Videospielerfahrungen aus der eigenen Jugend
- Präsentation der Ergebnisse des Kinder- und Jugendfotopreises 2018
- Eine Möglichkeit, virtuelle Realität selbst zu erleben und zu erfahren
- Eine Präsentation, wie aktive Medienarbeit mit Kindern gestaltet werden kann und wie man sie anwendet: die „Trickbox“ für Stop-Motion-Filme wird vorgestellt

Staatliche Schulämter:

- Programmieren Sie selbst kleine Miniroboter, die Schülern zum Einstieg in die Informatik dienen
- Erfahren Sie, wie Schulen Medienkonzepte gestalten und mit Leben füllen
- Erleben Sie, wie Grundschulen und Mittelschulen Tablets, Apps und andere digitale Werkzeuge im Unterricht nutzen
- Informieren Sie sich über das Unterrichtskonzept „unterricht3.0“, das mit digitaler Unterstützung die Selbstorganisation, Eigenverantwortlichkeit, Personalisierung und Kollaboration im Unterricht fördert
- Erhalten Sie interessante Informationen über die Tätigkeiten des Koordinators Digitale Bildung an den Staatlichen Schulämtern in der Stadt und im Landkreis Fürth.

Um den digitalen Wandel im Landkreis Fürth erfolgreich gestalten zu können, bedarf es der Zusammenarbeit der unterschiedlichsten Bildungsakteure.

Das Format (CSC – „Come, See, Create“) der Veranstaltung erlaubt allen Teilnehmern, sich zu beteiligen und eigene Gedanken oder Ideen für Projekte festzuhalten und einzubringen.

WIRTSCHAFT

KREISHANDWERKERSCHAFT:

Zwölf Gold-Meister

Foto: KHS

Ehrung der Gold-Meister in Fürth

„Sie sind das Gesicht des Handwerks in unserer Region“, lobte Thomas Pirner. Der Präsident der Handwerkskammer für Mittelfranken überreichte im historischen Sitzungssaal des Fürther Rathauses zehn erfahrenen Kollegen und zwei Kolleginnen aus sechs Gewerken den Goldenen Meisterbrief für ihre 35-jährige erfolgreiche Meistertätigkeit.

- **Fleischermeister Werner Zeitinger** eröffnete 1986 seinen Betrieb in Roßtal. Der Fan italienischer Genüsse begeistert Kunden auch mit Kreationen wie „Spanferkel mediterraner Art“.
- **Friseurmeisterin Waltraud Popp** führt in fünfter Generation einen fast 100 Jahre alten Familienbetrieb in **Stein**, der mehrfach für seine Ausbildungsleistung geehrt wurde.
- **Maler- und Lackierermeister Wolfgang Heinicke** hat seinen Betrieb in **Weiherhof** und ist seit 32 Jahren Innungsmitglied. Sechs Jahre lang war er Lehrlingswart und verantwortlicher Prüfungsmeister für Nachwuchsmaler.
- **Fahrzeuglackierermeister Michael Zumpe** führt seit 1993 in vierter Generation seinen in **Zirndorf** ansässigen, vor 120 Jahre gegründeten Familienbetrieb – eine der ältesten Autolackierereien Deutschlands.

Bernd Barthmus Markus Zachmann

Lehnen Sie sich zurück!
Wir verkaufen und vermieten Ihre Immobilie für Sie sorgenfrei und zum Bestpreis!

b&z Immoservice
Ihr Makler für Immobilien und Finanzierung
Standorte: Fürth, Zirndorf, Neuendettelsau
0911 / 528 59 402
info@bz-immoservice.de
www.bz-immoservice.de

Immobilienverkauf
Immobilienvermietung
Immobilienfinanzierung

Fordern Sie jetzt eine kostenlose Marktwerteinschätzung Ihrer Immobilie an!

ivd Mitglied im IVD
Verband der Immobilienberater, Makler, Verwalter und Sachverständigen

Golfanlage Puschendorf
sportlich - familiär - stadtnah
Forstweg 2
90617 Puschendorf
Einfach 09101 - 7552 anrufen
Golfspielen hält Sie fit und baut Stress ab
auf zum Schnuppergolf!
www.golfanlage-puschendorf.de

Feuchte Mauern?
Abfallender Verputz?
Schimmel? Salpeter?
Trockene Wände mit dem bjk-Dicht-System ohne Aufgraben. Auch für Häuser ohne Keller. Beratung vor Ort? Einfach anrufen bei:
bautenschutz katz GmbH ☎ 0 9122 / 79 88-0
Ringstraße 51 · 91126 Rednitzhembach
www.bautenschutz-katz.de

HACKER
Büromöbel
Aktionspaket
100 Jahre
Hacker Büromöbel
Steh-/Sitztisch
Gr. 160 x 80 x 72 – 119 cm
verschiedene Dekore möglich
Schublade unter Platte
Ergonomischer Bürodrehstuhl
Anlieferung zerlegt frei Haus
SONDERPREIS 969 EURO
Am Farrnbach 6 • 90556 Cadolzburg
Tel.: 09103 / 82 35 • Fax 09103 / 5231
info@hacker-bueromoebel.de
www.hacker-bueromoebel.de

Gartenbau HANNWEG
Terrassenbau
Pflasterarbeiten
Natursteinmauern

Rollrasen
Teichbau
90768 Fürth-Vach · Tel. 0911/761126
Zedernstraße 12 · Fax 0911/763326

Metallbau Sessner
Österreicher Str.6, Zirndorf
Tel: 69 19 60
Beratung Planung Montage
Markisen
vom Fachbetrieb
Terrassendächer - Vordächer
Kalt-Wintergärten - Markisen
Gartentüren - Balkongeländer
Haustüren - Fenster - Rollladen
(auch Reparaturen)
www.metallbau-sessner.de

Inh. Lorenz Bäumler
CE Zertifiziert nach DIN EN 1090 2+3 durch TÜV Rheinland / LGA

DHH Quadriga II
238.500,00 Euro

R+S IMMOBILIEN GMBH
IHR QUALIFIZIERTER PARTNER RUND UMS HAUS
Baugrundstücke gesucht!
Hausbau ist Vertrauenssache
- KfW-Effizienzhaus
- Wärmepumpe
- Fussbodenheizung
- WU-Beton Keller
- hochw. Ausstattung
- massiv gebaut
- Bauzeitgarantie
- Festpreisgarantie

(Hausfestpreise zzgl. BNK & Grund)

EFH Laura
269.000,00 Euro

R+S Hausbau • Bucher Str. 3a • 90522 Oberasbach • 0911-69 72 26 • www.rs-hausbau.de

Küchengalerie & Innenausbau Alexander Schramm

NEU !!! Hauswirtschafts-räume
KÜCHENGALERIE Schramm INNENAUSBAU
Alexander Schramm
09101-5470

Ihr Ansprechpartner für:
- Individuelle Beratung
- Schreinerarbeiten aller Art
- Elektrogeräteaustausch
- Ersatzbedarf für Spülen und Armaturen, (Granit) Arbeitsplatten
- Badmöbel
- Moderne Schränke von unseren Schreinern nach Maß gefertigt

Mühlsteig 26 * 90579 Langenzenn * www.kuechen-schramm.de * info@kuechen-schramm.de * Mo.-Fr. 8-18 Uhr, Sa. 9-12 Uhr

WÜRDIGUNG DES EHRENAMTES:

Jetzt Vorschläge einreichen

Um das ehrenamtliche Engagement seiner Bürgerinnen und Bürger zu würdigen, gibt es im Landkreis Fürth die folgenden Auszeichnungen:

Junger Held

- Verleihung an Jugendliche und junge Erwachsene bis zur Vollendung des 27. Lebensjahres, die für einen Verein, einen Verband oder eine Institution, deren Tätigkeitsfeld im Landkreis Fürth liegt, ein außergewöhnliches ehrenamtliches Engagement zeigen
- vorschlagsberechtigt: Kreisräte, Bürgermeister, Mitglieder des Jugendhilfe ausschusses
- eine Auszeichnung pro Jahr
- Auszeichnung in Form eines Pokals mit Urkunde und einer Prämie in Höhe von 500 Euro zugunsten des ehrenamtlichen Wirkens

Stiller Held

- Bürger, die für einen Verein, einen Verband oder eine Institution, deren Tätigkeitsfeld im Landkreis Fürth liegt, eine langjährige ehrenamtliche Tätigkeit ausführen ohne dafür gewählt zu sein oder eine Leitungs- bzw. Führungsfunktion innezuhaben
- vorschlagsberechtigt: Kreisräte und Bürgermeister
- eine Auszeichnung pro Jahr
- Auszeichnung in Form eines Pokals mit Urkunde und einer Prämie in Höhe von 500 Euro zugunsten des ehrenamtlichen Wirkens

Ehrennadel

- Bronze: Bürger/in für einen Verein, einen Verband oder eine Institution, deren Tätigkeitsfeld im Landkreis Fürth liegt, seit mindestens 20 Jahren ehrenamtlich tätig
- Silber: Bürger/in für einen Verein, einen Verband oder eine Institution, deren Tätigkeitsfeld im Landkreis Fürth liegt, seit mindestens 30 Jahren ehrenamtlich tätig
- Gold: Bürger/in für einen Verein, einen Verband oder eine Institution, deren Tätigkeitsfeld im Landkreis Fürth liegt, seit mindestens 40 Jahren ehrenamtlich tätig
- Ehrenamtliche Tätigkeit kann bei allen Klassifizierungen auch in verschiedenen Vereinen, Verbänden und Institutionen geleistet worden sein. Vorrangig in Frage kommen Personen, die gewählte Positionen in einem Leitungs- bzw. Führungsstab innehaben bzw. aktiv in einem Verein tätig sind.
- Auszeichnung in Form einer Ehrennadel
- maximal 50 Auszeichnungen pro Jahr
- vorschlagsberechtigt: alle Bürgerinnen und Bürger aus dem Landkreis Fürth

Die Vorschläge nimmt das Büro des Landrats bis zum 12.07.2019 entgegen (Im Pinderpark 2, 90513 Zirndorf). Bitte schriftlich einreichen. Folgende Angaben sind erforderlich: Vor- und Familienname, Geburtstag, Geburtsort, Staatsangehörigkeit, Beruf zum Zeitpunkt des Vorschlags und Anschrift; eine ausführliche Begründung des Vorschlags sowie Angaben über bisher erhaltene Auszeichnungen, Titel und Ehrenstellungen.

Gründer Initiative FÜRTH

GRÜNDERTELEFON

Telefonische Beratung durch Gründerexperten am 8. Juli 2019

Wer erfolgreich in die berufliche Selbstständigkeit starten will, sollte sich gut informieren. Die Gründerinitiative Fürth bietet daher am 8. Juli 2019 von 15:00 Uhr bis 17:00 Uhr ein Experten-Telefonforum rund um Existenzgründung und Finanzierung an.

Worauf sollte man besonders achten?

Hilfestellungen und Auskünfte zu Fragen rund um die Geschäftsidee, die Planung der Existenzgründung und den ersten Schritte in die Selbstständigkeit geben Walter Gieler, Wirtschaftsförderer des Landkreises Fürth, Alexander Reinfelder von der IHK Nürnberg für Mittelfranken und Erich Eidenschink vom Amt für Wirtschaft und Stadtentwicklung der Stadt Fürth Auskunft.

Für alle, die schon einen Schritt weiter sind, geben Vertreter der regionalen Geschäftsbanken anonym eine Einschätzung zur Finanzierung und ob man mit Krediten rechnen kann. Uwe Franz, VR meine Bank eG und Cornelia Kraus von der HypoVereinsbank beraten zum Thema Finanzierung und Förderprogramme.

Alle Experten erreichen Sie am 8. Juli unter 0911 78079013.

Mehr Informationen auf www.facebook.com/gruenderinitiativefuerth und unter www.grif.de.

URLAUB ZUHAUSE

inkl. LIEFERUNG*

ab 799,–

STRANDKORB „TREND45 WALNUT“
versch. Ausführungen & Stoffmuster

799,–

GRATIS Schutzhaube

Gartenwelt Dauchenbeck
grün erleben

GASGRILL „ROGUE 425-2“
schwarz, bis zu 15,45 kW auf 4 Brennern, 130 x 64 x 121 cm, 64 kg, inkl. Lieferung*

Ihr Fachhändler in der Region mit großer Ausstellung

NAPOLEON

Gartenwelt Dauchenbeck e.K. · Inhaberin: Monika Dauchenbeck · **Mainstraße 40 · 90768 Fürth-Atzenhof**
Gartenwelt Dauchenbeck GmbH & Co. KG · Inhaber: Christina Dauchenbeck & Mirja Dauchenbeck-Barth
Am Jakobsweg 15 (Hofäckerweg) · 90547 Stein-Oberweihersbuch
Telefon: 0911/97722-0 · Mo.–Fr. 8.30–19.00 Uhr · Sa. 8.00–17.00 Uhr · **www.gartenwelt-dauchenbeck.de**

*bis Zone 3
Werbeangebote gelten ab sofort – solange Vorrat reicht.
Abbildungen ähnlich. Irrtümer vorbehalten.

EST 1924
DON GIUSEPPE
Barber Shop
Gentlemen only

Gustavstraße 28, Fürth
Tel. 0911 - 93 89 96 16
posta@dongiuseppe.de

Klassische Haarstyling-Produkte. Pomaden, Brillantine, Frisiercremes und Hair Tonics - original aus den USA, England, Australien - chemiefrei - ohne Tierversuche - in klassischen Blechdosen - mit Düften die wir noch von unseren Großvätern in Erinnerung haben.

HILFE nötig? - FACHMANN FRAGEN!

> Kunststofffenster
> Rollläden
> Haustüren
> Markisen
> Insektenschutzgitter

www.fensterbau-scheiderer.de

SCHEIDERER
FENSTER-Design & HAUSTÜREN

Gerberstraße 21
91452 Wilhermsdorf
Fon: 0 91 02 - 999 58 - 0
Fax: 0 91 02 - 999 58 29

Mo. - Fr. 8 - 17.30 Uhr / Sa. 10 - 13 Uhr / So. 13 - 16 Uhr kein Verkauf

Gerne möchten wir Sie auch auf unseren Sonderteil

URLAUB ZUHAUSE

am 24. Juli hinweisen.

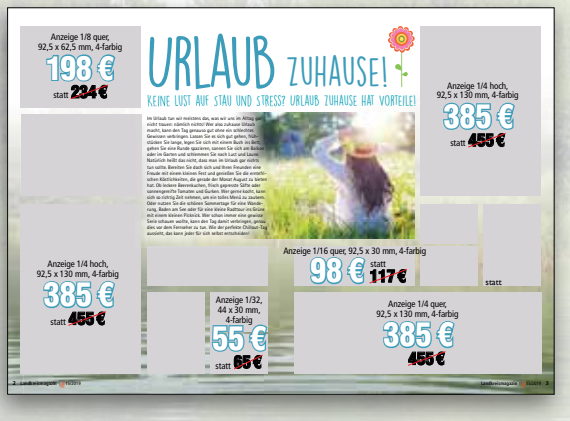

Im Sonderteil gebuchte Anzeigen erhalten attraktive **20% Rabatt**

Ihre Anzeige erscheint auf einer besonders stilvoll gestalteten Doppelseite und wird so für den Leser aufmerksamkeitsstark und werbewirksam in Szene gesetzt.

Anzeigenannahme: Tel. 976 40 79-10, -55, -66
lkm@herbstkind-wa.de

(Rabatt gilt nicht für bereits gebuchte Anzeigen)

Welchen Wert hat Ihre Immobilie?

www.sparkasse-fuerth.de/preisfinder

Jetzt den Immobilienwert direkt online oder zusammen mit Ihrem Berater ermitteln. Ganz einfach mit dem S-ImmoPreisfinder der Sparkasse. Kostenlos und unverbindlich.

Wenn´s um Geld geht
Sparkasse Fürth
Gut seit 1827.

Landkreismesse unter neuem Namen

„LebensFroh mit 60plus"

Auch in diesem Jahr wird die über die Landkreisgrenzen hinaus beliebte und erfolgreiche Seniorenmesse wieder mitten im FORUM Stein stattfinden.

Über 60 Aussteller werden sich am **Samstag, 16.11.2019** im FORUM Stein präsentieren. Alle, die sich über Angebote für ältere Menschen informieren möchten sind herzlich willkommen.

Die Messe richtet sich aber nicht nur an ältere Bürgerinnen und Bürger, sondern auch an pflegende Angehörige und Familien sowie künftige „Jung-Senioren". Während der Messe sind die Geschäfte des FORUM Stein durchgehend geöffnet und warten an diesem Tag mit besonderen Angeboten auf.

Wichtige Informationen
Wie in den letzten Jahren gibt es Vorträge zu den verschiedensten Themen wie z.B. „Rückschmerzen verstehen und behandeln," „schneller mobil nach einer Knie- und Hüftgelenkoperation" sowie Informationen zu den Themen „Sicherheit in Haus und Wohnung – Präventionsmaßnahmen gegen Einbruch und Diebstahl, Erbrecht/ digitales Erbe u.v.m.

Mitmachen erwünscht
Zahlreiche Mitmachangebote wie beispielsweise das Sammeln von Erfahrungen mit dem Geriatrischen Trainingsanzug, Smovey-Übungen oder Rollator-Training werden angeboten. Für Entertainment sorgen die Steiner-Schlossgeister.

Der Eintritt und die An- und Abreise mit den Sonderbuslinien aus dem Landkreis ist kostenlos. Die Buslinien und die einzelnen Aussteller werden in den nächsten Landkreis-Magazinen veröffentlicht.

Die Eröffnung findet um 10 Uhr mit Landrat Matthias Dießl und dem 1. Bürgermeister Kurt Krömer statt.

Weitere Infos unter
www.landkreis-fuerth.de.

Landkreis Fürth
LeistungsFähig. LebensFroh.

Foto: Roland Beck

Unser Programm:
11:00 Uhr – „Steiner Schlossgeister"
12:00 Uhr – Smovey-Training
13:00 Uhr – Seniorentanz
14:00 Uhr – Sitzgymnastik

Fortlaufend:
– Rollator-Training und Beratung
– Alterserfahrungen sammeln mit dem geriatrischen Trainingsanzug GERT am Stand der Realschule Zirndorf
– Schulungen am Defibrillator
– Fahrradsimulator am Stand der Polizei

Vorträge:
FORUM Stein
11:00 Uhr – 2. Blick– Trickbetrug zum Nachteil von Senioren, Werner Gloss PHK (Polizeipräsidium, Nürnberg)
12:00 Uhr – Gartenberatung für Senioren, Lars Frenzke (Kreisfachberater für Gartenkultur und Landespflege, Landratsamt Fürth)
13:00 Uhr – Selbstbestimmt Wohnen im Alter, Informationen zum altersgerechten Umbau, Tipps aus der Praxis, Agathe Kopp-Büeler (Architektin/ Wohnraumberaterin)
14:00 Uhr – Vermögen weitergeben, Planen Sie rechtzeitig, Sparkasse Fürth
15:00 Uhr – Sicherheit in Haus und Wohnung, Präventionsmaßnahmen gegen Einbruch und Diebstahl, Thomas Angermeyer (Kriminalpolizeiinspektion Fürth)

Spectrum Stein
11:00 Uhr – Das Betreuungsrecht und Möglichkeiten der Vorsorge, Sven Nölting (Betreuungsstelle Landratsamt Fürth)
12:00 Uhr – Rückenschmerzen verstehen und behandeln, Dr. med. Klaus Schnake, Chefarzt (Schön Klinik Nürnberg Fürth, Zentrum für Wirbelsäulentherapie)
– Schneller mobil nach Knie- und Hüftgelenks-OP, Ganzheitliches Therapiekonzept, Dr. med. Jürgen Esper, Chefarzt (Schön Klinik Nürnberg Fürth)
13:00 Uhr – Erbrecht / Digitales Erbe Rechtsanwalt Dirk Goldenstein
14:00 Uhr – Letzte Hilfe Kurs – Vorstellung der Hospiz- und Palliativversorgung im Landkreis Fürth, Dr. Roland Hanke, Angelika Hecht (HPVN Region Fürth)
15:00 Uhr – Sturzprophylaxe, Edda Wagner

FAHRRADFREUNDLICHER LANDKREIS:

So bin ich als Radler sicher unterwegs

Für viele Menschen ist das Fahrrad längst ein wichtigstes Verkehrsmittel. Radfahren ist unkompliziert, schnell, günstig und nachhaltig, es besitzt dazu einen großen Freizeitwert.

Der Landkreis Fürth ist fahrradfreundlicher Landkreis. Jetzt in den Sommermonaten sind wieder besonders viele Menschen mit dem Rad unterwegs. Im Landkreismagazin erfahren Sie in dieser und den nächsten Ausgaben Wissenswertes rund ums Fahrrad und das Radfahren.

Wann muss man den Radweg benutzen, wann darf man nebeneinander fahren und was passiert, wenn man sich nicht an die Regeln hält? Eine kurze Auffrischung der Verkehrsregeln für Radfahrer:

Auf der Straße fahren

Grundsätzlich dürfen Radler zwischen der Nutzung der Fahrbahn oder Radverkehrsanlagen wählen. Einfach auf der Straße zu fahren, ist aber nicht immer erlaubt: Radwege und Radfahrstreifen, die mit einem durchgezogenen Breitstrich und den runden blauen Schildern mit einem stilisierten Fahrrad gekennzeichnet sind, müssen benutzt werden. Es sei denn, der Weg ist objektiv nicht befahrbar – das gilt, wenn er beispielsweise von geparkten Autos oder mit Müllcontainern zugestellt ist.

Diese Radwege sind benutzungspflichtig:

Radweg | Gemeinsamer Geh- & Radweg | Getrennter Geh- & Radweg

Radfahrstreifen und Schutzstreifen müssen ebenfalls benutzt werden.

Schutzstreifen | Radfahrstreifen

Ausnahmen sind immer gekennzeichnet. Dennoch ist hier als Radler besondere Rücksicht geboten:

Schild „Radfahrer frei“

Immer häufiger fällt diese Benutzungspflicht weg, dann sieht man das Zusatzschild „Radfahrer frei“ auf einem beschilderten Gehweg. Wer dort fährt, muss sich an die Geschwindigkeit von Fußgängern anpassen, die außerdem Vorrang haben.

Nicht in die falsche Richtung fahren

Radwege entgegengesetzt zu befahren ist nur erlaubt, wenn sie mit dem Zusatzzeichen „Radverkehr frei“ oder einem Radweg-Zeichen für beide Richtungen freigegeben sind. Sonst können zehn bis 15 Euro Verwarnungsgeld fällig werden. Dieser Betrag gilt übrigens auch fürs verbotene Radeln auf Gehwegen. In manchen Einbahnstraßen ist Radverkehr in der Gegenrichtung zugelassen, wenn ein Zusatzschild dies anzeigt.

Fahrradstraße

Eine Besonderheit im Straßenverkehr stellt die Fahrradstraße dar, auf der Fahrradfahrer nebeneinander fahren dürfen. Per Zusatzzeichen kann sie auch für andere Fahrzeuge freigegeben werden. Wenn nötig, muss der Kraftfahrzeugverkehr die Geschwindigkeit weiter verringern.

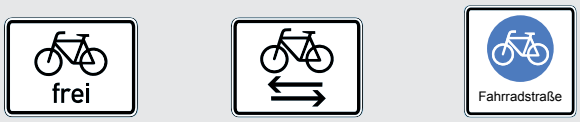

Fahrrad frei | Radfahrer im Gegenverkehr | Fahrradstraße

Hier müssen Radfahrer absteigen: Fußgängerüberwege wie Zebrastreifen und Fußgängerampeln

Rechts überholen: Stehen mehrere Fahrzeuge hintereinander, etwa an einer roten Ampel, dürfen Radfahrer rechts vorbeifahren. Radfahrer müssen dabei besonders vorsichtig, mit gemäßigter Geschwindigkeit sowie genügend Raum fahren.

Links abbiegen: Radfahrer dürfen direkt oder indirekt abbiegen. Für das direkte Linksabbiegen dürfen Radfahrer vorzeitig eventuell vorhandene Radverkehrsanlagen verlassen, um sich auf der Linksabbiegerspur des KFZ-Verkehrs einzuordnen.

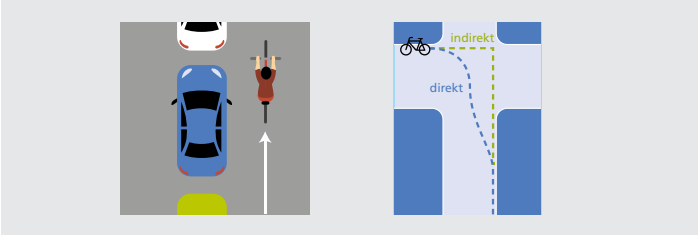

Wann Kinder auf dem Gehweg fahren dürfen

Andere Regeln gelten für radfahrende Kinder: Bis zum vollendeten achten Lebensjahr müssen sie Gehwege benutzen, danach dürfen sie es bis zum vollendeten zehnten Lebensjahr. Erwachsene dürfen auf dem Gehweg mitradeln sofern sie ein Kind begleiten.

Fahren im geschlossenen Verbund

Auf der Fahrbahn zu zweit nebeneinander darf dann gefahren werden, wenn eine Gruppe aus mehr als 15 Radlern besteht.

Das E-Bike muss auf die Straße
Bei den so genannten E-Bikes wird zwischen Pedelecs (25 km/h schnell) und S-Pedelecs (45 km/h schnell) unterschieden. Bei Pedelecs, für die weder Führerschein noch Versicherungskennzeichen vorgeschrieben sind, gelten die gleichen Verkehrsregeln wie bei herkömmlichen Fahrrädern. S-Pedelecs zählen im Straßenverkehrsrecht dagegen zu Kraftfahrzeugen und haben auf Radwegen in der Stadt nichts verloren.

Wann ein Radfahrer für einen Unfall haftet
Kommt es zwischen Fahrrad- und Autofahrer zu einem Unfall, haftet in der Regel immer auch der Autofahrer mit. Das gilt selbst dann, wenn der Radler verkehrswidrig fuhr. Das liegt an der sogenannten Betriebsgefahr des Autos, das grundsätzlich gefährlicher als ein Fahrrad ist. Liegt aber ein erhebliches Verschulden des Radlers vor, kann auch diese Mithaftung aus der Betriebsgefahr entfallen.

Den Flyer zum richtigen Verhalten im Straßenverkehr finden Sie unter: https://www.landkreis-fuerth.de/gewerbe-im-landkreis/regionalmanagement/fahrradfreundlicher-landkreis.html

NAVIGATIONSHILFE:

GPS-Punkt am Kärwabaum

Navigationshilfen sind heute aus dem täglichen Leben kaum mehr wegzudenken. Die Bayerische Vermessungsverwaltung hat zur Justierung der Geräte in ganz Bayern Referenzpunkte eingerichtet - zentimetergenau bestimmt unter Verwendung des Satellitenpositionierungsdienstes der deutschen Landesvermessung.

Im Landkreis Fürth gibt es mittlerweile zwei solcher GPS-Punkte. Einer befindet sich am Playmobil FunPark. Ein ganz besonderer aber im Cadolzburger Ortsteil Egersdorf: Auf Initiative von Ex-Kärwachef Günther Engelhardt und mit Hilfe der Feldgeschworenen sowie des Vermessungsamtes wurde eine solche Messstelle am örtlichen Kärwabaum angebracht. Das geschah schon am 17. Juni 2013. Damit war Egersdorf in ganz Bayern seinerzeit der zweite Ort mit einem eigenen GPS-Punkt. Daran erinnerte Engelhardt mit einigen Weggefährten vor wenigen Tagen bei einer kleinen Feierstunde. Landrat Matthias Dießl und Bürgermeister Bernd Obst beglückwünschten die Macher zu der Idee. Mittlerweile gibt es in Bayern schon mehr als 50 solcher GPS-Punkte, die besonders bei Wanderern beliebt sind. An dem GPS-Punkt kann man zum Beispiel durch Hinhalten überprüfen, wie genau das Smartphone die Position mittels GPS misst. Bei einer Abweichung kann nachjustiert werden.

Foto: Roland Beck

Bürgermeister Bernd Obst (l.) und Landrat Matthias Dießl testen den GPS-Punkt

FÜR OFFENHEIT UND TOLERANZ:

Benefizlauf in Langenzenn

In Langenzenn gingen am 31. Mai weit über 1000 Schüler der vier ortsansässigen Schulen Wolfgang-Borchert-Gymnasium, Staatliche Realschule, Mittel- und Grundschule zusammen an den Start, um mit einem Benefizlauf für Offenheit und Toleranz einzutreten.

Mit begleitenden Ausstellungen in den Schulen wurde den Kindern außerdem gezeigt, wohin ein Weg ohne demokratische Werte führen kann bzw. wohin er schon einmal geführt hat.
Im Vorfeld der Veranstaltung hatten sich die Läufer Sponsoren gesucht, die pro Laufrunde einen Betrag ihres Ermessens spenden. Der Erlös geht an den Verein 1-2-3. e.V. sowie an soziale Projekte der einzelnen Schulen. Langenzenn hatte einen Lauf für Offenheit und Toleranz noch nie durchgeführt – die Premiere ist bestens gelungen.
Der Lauf begann um 8.30 mit den Grußworten des Langenzenner Bürgermeisters Jürgen Habel und des Stellvertretenden Landrats Franz Xaver Forman, der den Startschuss gab.

Foto: Roland Beck

Kaffeerösterei | Lagerverkauf | Genusswelt | Geschenkservice | Seminare | Kaffeemaschinen - Beratung - Verkauf - Reparatur |

Kaffee fragt nicht wo du letzte Nacht warst –
KAFFEE versteht dich!

Espressone
di mio gusto

Am Farrnbach 8 | 90556 Cadolzburg | www.espressone.de | Tel: 09103/71332-0

Landgasthaus
Linder Grube

Lindenstraße 51/ Ecke Ulmenstraße
90513 Zirndorf/Lind
Tel. 0911/69 79 83 · Fax 0911/6 99 55 20

Lassen Sie sich kulinarisch-fränkisch verwöhnen und genießen Sie Ihren Aufenthalt!
Wir freuen uns darauf, Sie in unserem Hause begrüßen zu dürfen.
Ihre Familie Anette und Andreas Podszuck

info@lindergrube.de www.lindergrube.de

STADELNER MODEHAUS

Im Haus Nr. 90
Plus -Mode
Größen 46–56

Im Haus Nr. 82
Größen 36–44

Stehmann
KjBRAND
monari
Joseph Ribkoff
Bugatti Vista
DORISSTREICH.

ZWEI HÄUSER, EIN GEDANKE
EXTRAVAGANTE MODE IN ALLEN GRÖßEN.

Fürth | Stadelner Hauptstraße | Haus-Nr. 82, Tel. 0911 - 765 95 28
Haus-Nr. 90, Tel. 0911 - 12 01 09 21 | www.stadelner-modehaus.de
Öffnungszeiten: Mo-Fr 9.30 - 18.00 Uhr, Sa: 9.30 - 14.00 Uhr

weinlager-franken.de

K-D
Industriestraße 15 · 90599 Dietenhofen
Verkauf: Do. + Fr. 9 – 18 Uhr, Sa. 9 – 12 Uhr
Tel. 09824 / 9 11 66

Klinikum Fürth
innovativ | familiär | kompetent

4. Fürther Nurse Day

Examinierte/r Gesundheits- und Krankenpfleger/in bzw. -Kinderkrankenpfleger/in, Hebamme oder Entbindungshelfer und auf der Suche nach einer neuen Herausforderung?

Dann komme am 29.06.2019 zwischen 10:00 und 13:00 Uhr ins Bildungszentrum am Klinikum Fürth (Raum V. 0.07) und wirf unverbindlich einen Blick hinter die Kulissen unserer Pflegezentren:

- Akut- und Notfallzentrum
- Eltern-Kind-Zentrum
- Konservatives Zentrum
- Operatives Zentrum
- Bildungszentrum

Unsere Expertinnen und Experten beantworten gerne Deine Fragen.

Wir freuen uns auf Deinen Besuch!

KLINIK KOMPETENZ BAYERN eG

www.klinikum-fuerth.de

LORENZ FENSEL
JALOUSIEN · ROLLÄDEN · MARKISEN SEIT 1875

Ihr privater Loungebereich!

Kreuzburger Str. 6 · 90471 Nürnberg · Tel. 0911 - 80 30 37 · www.lorenz-fensel.de

LANDKREIS LOCKT MIT ZWEI VERANSTALTUNGEN:

Tag der offenen Gartentür und Familenspiel

Mit gleich zwei Veranstaltungen lockt der Landkreis Fürth am 30.06.2019 seine Gäste. Zum einen findet der beliebte Tag der offenen Gartentür statt zum anderen das Familienspiel mit Auftakt zum STADTRADELN.

Beim Tag der offenen Gartentür bieten drei im Landkreis Fürth geöffnete Gärten dem Besucher ein breites Spektrum: vom kleinen über den großen Garten bis hin zum Spezialthema des (subtropischen) Wassergartens. Folgende Gärten sind in der Zeit von 10.00 bis 17.00 Uhr geöffnet:

Dora Leutgeb, Retzelfembacher Hauptstr. 23, Veitsbronn-Retzelfembach

Idyllischer Bauerngarten mit mediterranem Touch, insektenfreundlich mit Wildblumenansaaten und Obstbäumen. Parkmöglichkeiten an Retzelfembacher Hauptstraße, bitte nicht direkt am Garten zu parken versuchen, dort keine Park- und Wendemöglichkeit!

Doris und Alfred Kreß, Fürther Str. 13, Seukendorf

Der Garten als Wohnzimmer: Gräser, farbenfrohe Stauden und liebevolle Details bilden Räume und verschiedenste Sichtachsen im Garten. Parkmöglichkeiten am Festplatz Seukendorf.

Familie Schwimmer, Herbststr. 6, Oberasbach-Unterasbach

Subtropischer Wassergarten: Tropische Seerosenteiche mit winterhartem Lotos und blauen Seerosen, mehr als 250 Buntnessel-Sorten sowie viele Kübelpflanzen. Parkmöglichkeiten am Unterasbacher Kirchweihplatz.

Die Gastgeber freuen sich auf Ihren Besuch, stehen gerne für Ihre Fragen bereit und geben Tipps und Anregungen. Beachten Sie jedoch bitte, dass gerade die kleineren Gärten nicht für große Besucherzahlen ausgelegt sind und verhalten sich entsprechend – als Gast.

Ebenfalls am 30.06. findet in der Zeit von 9.30 Uhr bis 17.00 Uhr in Oberasbach das Familienspiel des Landkreises statt. Es wird wieder in Kooperation von Landkreis Fürth, Sparkasse Fürth und Fürther Nachrichten veranstaltet. Start und Ziel sind auf der Wiese „Grün für Alle" zwischen Rathaus und DJK-Halle am Andreas-Güllering-Weg. Die gefahrenen Kilometer können gleich in die parallel startende Aktion STADTRADELN einfließen. Die reguläre Radstrecke beträgt ca. 32 Kilometer, während Familien mit Kindern auch eine Tour von zirka 17 Kilometern radeln können. Für alle Tourteilnehmer gibt es tolle Preise zu gewinnen und jeder bekommt einen Getränkegutschein. Es gibt neben der Radtour mit zwei unterschiedlich langen Rundkursen auch wieder ein buntes Rahmenprogramm.

Alle Informationen gibt es unter www.landkreis-fuerth.de

SOZIALES: Neues Angebot der Caritas

Beratung zur Lebensgestaltung im Alter

Der Caritasverband für die Stadt und den Landkreis Fürth hat das neue Angebot „Präventive Hausbesuche" gestartet.

Es richtet sich an alle, die sich mit Fragen des Älterwerdens zuhause auseinandersetzen möchten. „Selbstständig und selbstbestimmt zu Hause wohnen - diesem Wunsch würden sich wohl alle älter werdenden Menschen anschließen", sagte Caritas-Geschäftsführer Michael Bischoff. „Aber es ist sinnvoll, den Gedanken zuzulassen, wie wir uns ein gelingendes Leben im höheren Alter wünschen, um uns darauf vorzubereiten", betont er. "Auf jeden Fall sollten nicht erst massive gesundheitliche Beschwerden oder gar vermeidbare Notfälle eintreten, um diese dann mit einer unbefriedigenden Notlösung beantworten zu können."

Die Sozialpädagogin der Caritas, Angelika Bleicher, beantwortet unter anderem die Fragen: Ist mein Zuhause auch im Alter für mich geeignet? Welche Angebote sind für mich erreichbar? Wie kann meine Lebensgestaltung im Alter aussehen? Gibt es Alternativen zur jetzigen Wohnform? Wie könnten diese finanziert werden? Möglichkeiten, wie Sie Ihre persönlichen Interessen auch im Alter verfolgen können. Wie sorge ich für meine persönlichen Angelegenheiten wie Gesundheit, Pflege, Versorgung vor?

Der Hausbesuch spielt bei dieser der Beratung eine wichtige Rolle. Bei den Interessenten Zuhause kann sich die Sozialpädagogin einen guten Überblick verschaffen, was die drängendsten oder absehbaren Fragen sein könnten, die sich perspektivisch im fortgeschrittenen Alter stellen könnten.

Die Beratung ist kostenlos. Die Mitarbeiterin steht unter Schweigepflicht, sodass persönlichen Daten geschützt sind und nicht weitergegeben werden dürfen. Nur wenn bei einer Angelegenheit Unterstützung von anderer Stelle notwendig sein sollte, kann die Expertin von der Schweigepflicht entbunden werden.

Das Beratungsangebot richtet sich an alle Bürgerinnen und Bürger aus Stadt und Landkreis Fürth.

Kontakt:
Angelika Bleicher, Sozialpädagogin,
Tel. (0911) 74050-31 oder -0
E-Mail: angelika.bleicher@caritas-fuerth.de,
FAX 0911 – 74050-60

Dieses Angebot wird derzeit ausschließlich durch Spenden der Manfred-Roth-Stiftung finanziert. Wer das Projekt finanziell unterstützen möchte, kann dies unter folgendem Konto tun.

Spendenkonto:
Stichwort „Hausbesuche"
Caritasverband für die Stadt und den Landkreis Fürth e. V.
IBAN: 762500000040090904
Sparkasse Fürth

HANS-SACHS-SPIELE:

Der Alpenkönig und der Menschenfreund

In den nächsten Wochen herrscht im Langenzenner Rathaus-Innenhof der Ausnahmezustand. Zumindest am Wochenende. Denn solange der Kulturhof renoviert wird, ist dort die Spielstätte der Hans-Sachs-Spiele mit dem Stück „Der Alpenkönig und der Menschenfeind" von Ferdinand Raimund, uraufgeführt 1828 und von Regisseurin Gabriele Küffner ins Fränkische umgeschrieben.

Der blaue Maihimmel über der historischen Kulisse zeigte sich wolkenlos und steigerte die heitere Stimmung der Premierengäste. Gleich bei der ersten Szene, die mit Halali und Liebesschwüren begann, sprang der Funke der Begeisterung auf das Publikum über und steigerte sich bis zum Ende hin. Selbst die oft tiefgründigen Textpassagen der Protagonisten lösten Heiterkeit aus. Jede Szene wurde von der Regisseurin bis ins kleinste Detail einstudiert und unglaublich professionell umgesetzt. Die beiden Hauptdarsteller Klaus Roscher und Rudolf Kelchner brillierten um die Wette und nahmen ihre Mitspieler mit in die „Zauberwelt des Alpenkönigs".

Das großartige Bühnenbild, ein mächtiges Alpenmassiv, das auf zwei Ebenen bespielt wird und sich mit Lichteffekten und Videoinstallationen in den Palast des Alpenkönigs verwandeln lässt, wurde von der Bühnenbildnerin Johanna Deffner kreiert.

In dem Stück geht es um den Menschenfeind Rappelkopf, einem wohlhabenden Gutsbesitzer, der sich auf sein Landgut zurückzieht, weil ihm das Leben übel mitspielte. Betrogen von Geschäftspartnern und der Verantwortung überdrüssig, verliert er seinen klaren Blick auf die Geschehnisse in seinem Umfeld und belastet mit seinem überzogenen Misstrauen Familie und die Bediensteten. Ein klarer Fall von Problemverlagerung, was hauptsächlich sein treuer Diener Habakuk (Klaus Brunner) und das hübsche Kammermädchen Lischen (Daniela Reuther) zu spüren bekommen.

Als seine Tochter Amalie, genannt Malchen (Daniela Reuther)nach drei Jahren ihren aus Italien zurückgekehrten Verlobten August (Martin Fürst) wiedersieht und berichtet, dass Rappelkopf einer Heirat nie zustimmen wird, kommt es zur Begegnung mit dem Alpenkönig. Ihn berührt die Reinheit der Liebe des jungen Paares und er versichert ihnen seine Hilfe. Besonders diese Szene geht unter die Haut. Dem Zuschauer wird sehr theatralisch vermittelt, dass der Alpenkönig Astragalus ein guter Beobachter ist, dem Anstand und Wertigkeit am Herzen liegen. Als Rappelkopf wegen Banalitäten vollkommen ausrastet, macht der Alpenkönig sein Versprechen wahr. Er greift mit seinen Zauberkräften ein und lässt dem Verwirrten die Gestalt seines Schwagers (Wolfgang Fränzel) annehmen. Zeitgleich schlüpft er in dessen Körper und demonstriert ihm in überzogenem Maße sein eigenes Fehlverhalten. Bis es zur Einsicht kommt, müssen Ehefrau (Petra Czaplinski) und Bedienstete jedoch noch viel ertragen. Am Ende siegen jedoch das Gute und die Liebe!

Infos unter: www.hans-sachs-spiele.de

IM PORTRÄT:

Klaus Roscher

Klaus Roscher ist ein Multitalent: Musiker, Schauspieler, Vorstand der Hans-Sachs-Spiele, Stadtrat und 3. Bürgermeister von Langenzenn. Im diesjährigen Theaterstück „Der Alpenkönig und der Menschenfeind" ist er in der Rolle des Alpenkönigs zu sehen.

Geboren wurde Roscher im Erzgebirge und kam 1956, im Alter von vier Jahren nach Fürth. Nach Realschule Fachoberschule und Studium an der FH begann seine berufliche Laufbahn bei der Stadt Fürth als Vermessungsingenieur, wo er bis zu seinem Eintritt in den Ruhestand beschäftigt war.

Nach Langenzenn kam er der Liebe wegen, wo ihn sein Weg zu den Hans-Sachs-Spielen führte. 1980 hatte der Newcomer dort seinen ersten Auftritt als Pfarrer im Stück „Das Kälberbrüten" von Hans Sachs. Als sich die Hans-Sachs-Spiele 1996 von ihrem Stammverein „Sängerkranz" trennten und einen eigenständigen Verein gründeten, wurde Klaus Roscher deren Vereinsvorstand. 2004 bei der Inszenierung des Kaiserspieles kam erstmals die Regisseurin Gabriele Küffner zu den Hans-Sachs-Spielen. Mit ihr zusammen schaffte das Ensemble bis über die Grenzen des Landkreises hinaus bekannt zu werden und auch ernstere Stücke aufzuführen, in welchen Klaus Roscher jeweils eine der Protagonisten Rollen belegte, wie zum Beispiel den „Brandner Kasper" im gleichnamigen Stück, den „Professor Bommel" in der Feuerzangenbowle, „Johannes Tetzel" im Luther-Spiel, den „Schbeezi" vom Langenzenner Jedermann und im jetzigen Sommerstück den „Alpenkönig".

KLOSTERHOFSPIELE LANGENZENN:

Das Gespenst von Canterville

Mit viel Applaus sind die Klosterhofspiele Langenzenn in den Theatersommer gestartet. Von Regisseurin Sue Rose kräftig entstaubt hat sich das Ensemble in dieser Saison mit der Erzählung von Oskar Wilde „Das Gespenst von Canterville" wieder einem Klassiker zugewandt.

In England aufgewachsen, kennt die Regisseurin ihre Landsleute sehr gut und es hat ihr sichtlich Spaß gemacht, Briten und Amerikaner zu charakterisieren. Denn im Stück geht es nicht nur um ein in einem alten Schloss spukendes Gespenst, wie der Titel bereits sagt, sondern um zwei Welten die aufeinander treffen: englischer Snobismus und amerikanischer Pragmatismus. Der trockene schwarze Humor des Autors bekommt Biss und der angeborene amerikanische Großmut wurde auf europäisches Niveau heruntergeschraubt.

Mit Richard Höfler in der Titelrolle hat das Gespenst sympathische Züge. Kein Wunder, dass sich der geschäftstüchtige neue Schlossbesitzer Mr. Otis nicht vor den Softspuks des Geistes fürchtet, da ihn sein angeborener Sinn für praktisches Denken daran hindert. Die Rolle ist sehr trefflich besetzt mit Stephan Schultz, der den smarten Amerikaner geradezu perfekt verkörpert.

Vielleicht ist da auch noch eine Spur aus seiner letzten Rolle übrig geblieben, in dem er den dominanten Professor Traugott Nägler mimte. Susanne Laurenti als Mrs. Otis verkörpert die Rolle der idealen amerikanischen Ehefrau geradezu fantastisch. Stets gut aussehend, im schrillen Ami-Outfit und immer gut gelaunt versucht sie die Fehler ihres Mannes zu übertünchen. Nur ein einziges Mal verliert sie ihre Fassung, als ihr schießwütiger Ehemann fast die als Gespenst verkleideten Söhne erschießen will. Spröde, steif und very britisch, im kleinen Schwarzen mit Haarkranz und Pumps versehen, wirkt Claudia Lindenmeier sehr authentisch wie eine englische Hausdame. Aber nicht nur bei ihr auch bei ihrem schweigsamen Gatten Mr. (Karin Bogner) Umny fröstelt das Umfeld. Auch an ihr haftet noch etwas die Rolle aus dem Winterstück „Dinner for One", wo sie in der Rolle der Mrs. Sophie glänzte.

Höhepunkt des Stückes ist die Einweihungsfeier der Otis Family, die mit der Entführung der Zwillinge Washington und Weasly (Leon Spano und

Louis Kahlert) ein jähes Ende findet. Aufwändig inszeniert, mit Livedance und Playback, eine gelungene Performance der Bilderbuchfamilie, die sich mit dem amerikanischen Sternenbanner regelrecht stigmatisiert.

Und damit es ein Happy End gibt, darf die Liebe nicht zu kurz kommen. Virginia, die Vorzeigetochter der Otis, bekommt ihren Charles und Sir Simon, das Gespenst, wird von seiner Schuld befreit, indem der Hintergrund seiner Tat aufgedeckt wird.

Infos unter www.klosterhofspiele.de

Die Klostermäuse zeigen Aschenputtel

Es ist eines der bekanntesten Märchen, das die Gebrüder Grimm einst schrieben. Ein bisschen haftet noch immer ein Funke Wahrheit an der zauberhaften Geschichte, die gepaart mit dem nostalgischen Traum eines jungen Mädchens, jetzt auf der Bühne im Langenzenner Klosterhof zur Wirklichkeit wird.

Sonja Soydan hat Elemente des Stückes in eine Transversion ins 21. Jahrhundert gebracht und mit zauberhaft kreierten Kostümen von Angelika Zöllner versehen. Das Bühnenbild von Michael Zintl wurde sehr zurückhaltend, auf das Wesentliche bezogen gestaltet: ein begehbarer Kamin, ein nostalgischer Schrank, der beidseitig nutzbar ist und viele kleine auswechselbare Details, die von fleißigen Händen zwischen den Szenen ausgetauscht werden. Denn die große Kulisse ist der Klosterhof, der auch in diesem Theatersommer zur großen Bühne wird. Einige Rollen hat die Regisseurin eingebaut, wie zum Beispiel die der französisch sprechenden Katze Tiffany (Tjara Svarowsky), die nur so tut als würde sie Mäuse fangen. Mon dieu!

Gleich von Beginn an liegt diese Magie der Erwartung in der Luft, die Kinder und Erwachsene gleichsam in den Bann zieht, wenn man einer spannenden Geschichte zuhört. Mit einem Lied auf den Lippen betritt Fee Fee (Damia Wahner) die Bühne und die Besucher sind vom ersten Augenblick an verzaubert: Halt mich, küss mich, lieb mich! Und genau diesen Traum träumt Aurelia, besser bekannt unter Aschenputtel (Lara Pilsberger), jede Nacht. Denn nur im Traum geht es ihr gut, wenn sie mit dem Prinzen tanzt und glücklich ist. In Wirklichkeit hat sie niemanden außer ihre kleinen Freunde: die Tauben Andromeda, Artemis, Aphrodite und Athene und die Mäuse Moony, Rocky und Speedy, die um ihre Gunst streiten.

Elternlos mit einer neidischen Stiefmutter und eifersüchtigen Stiefschwestern - wie soll man dieser Situation entfliehen? Fee Fee schafft zwar Aurelias Selbstbewusstsein zu stärken, aber salonfähig wird sie erst mit Hilfe des genialen Modedesigners Flavios (Max Richter), der ihr eine Traumrobe auf den Leib schneidert, in der sie jeder Konkurrentin standhält.

Auch im Kinderstück ist das Fest im Schloss Höhepunkt des Stückes, wenn die Prinzessinnen in duftigen Ballkleidern aufmarschieren und artig vor dem gelangweilten Prinzen das Knie beugen. Nur die Stiefschwestern sind mehr mit dem Büfett beschäftigt als den Prinzen zu huldigen und verschlingen schier unersättlich Früchte und Spezereien. Vielleicht haben sie aber auch durchschaut, dass Prinz Viktor (Anna Ufer) eigentlich ein Mädchen ist? Wie es scheint, würde sogar die garstige Stiefmutter (Johanna Brandl) das Königskind für sich gewinnen, aber das Schicksal will es anders.
Aschenputtel bekommt am Ende den Prinzen, aber erst, nachdem sie ihren Schuh verloren hat. Halt mich, küss mich, lieb mich: die Melodie klingt noch auf dem Nachhauseweg im Ohr. Ein Märchen nicht nur für Kinder, stark inszeniert.

Infos unter www.klosterhofspiele.de

AUFRUF:

Bayernweites Pilotprojekt

Im Rahmen eines bayernweiten Pilotprojektes soll in Zusammenarbeit mit den Bürgern benutzerfreundliche Online-Formulare für die digitale Verwaltung gestaltet werden.

Deshalb laden wir Sie herzlich dazu ein, an einer entsprechenden Umfrage teilzunehmen. Ziel des Projekts ist es, mit Ihrer Hilfe einen Überblick über die Benutzerfreundlichkeit eines neuen Formulars zu gewinnen, um dieses im Sinne der Bürger zu gestalten. Die Bearbeitung der Umfrage ist bis zum 1. Juli auf allen mobilen Endgeräten möglich und wird ca. zehn Minuten in Anspruch nehmen. Ihre Angaben werden anonym und vertraulich (DSGVO-konform) behandelt.
Bei Rückfragen wenden Sie sich bitte an: tobias.garbe@student.fhws.de
Hier geht es zur Umfrage:
https://www.surveymonkey.de/r/622PMLG

JETZT BEWERBEN!

Ihr Stellenmarkt im Landkreis Fürth

Arzthelfer/in
in Teilzeit gesucht.
Robert Herrmann
Arzt für Neurologie und Psychiatrie
90513 Zirndorf, Bachstr. 18
0911/6 00 28 14

AMTSBLATT
Amtliche Mitteilungen des Landkreises Fürth

HERAUSGEBER: Landkreis Fürth. Für den Inhalt verantwortlich: Landrat Matthias Dießl
Im Pinderpark 2, 90513 Zirndorf, Telefon 0911/97 73-0, Fax 0911/97 73-10 12

Nr. 13 vom 26. Juni 2019

Inhaltsverzeichnis

085 Landratsamt Fürth
Öffentliche Bekanntmachung
23. Sitzung des Umwelt- und Verkehrsausschusses

086 Landratsamt Fürth
Öffentliche Bekanntmachung
29. Sitzung des Kreisausschusses

087 Landratsamt Fürth
Öffentliche Bekanntmachung
21. Sitzung des Kreistages

088 Landratsamt Fürth
Übung der US-Streitkräfte

089 Landratsamt Fürth
Vollzug des Gesetzes über Wasser- und Bodenverbände (Wasserverbandsgesetz – WVG);
Auflösung des Entwässerungsverbandes Selbert-Äcker Weinzierlein

090 Landratsamt Fürth
Vollzug des Gesetzes über Wasser- und Bodenverbände (Wasserverbandsgesetz – WVG);
Auflösung des Entwässerungsverbandes Seckendorf

091 Landratsamt Fürth
Vollzug des Gesetzes über Wasser- und Bodenverbände (Wasserverbandsgesetz – WVG) und des Bayerischen Gesetzes zur Ausführung des Wasserverbandsgesetzes (BayAGWVG);
Auflösung des Entwässerungsverbandes Lohe (Langenzenn)

092 Landratsamt Fürth
Vollzug des Gesetzes über Wasser- und Bodenverbände (Wasserverbandsgesetz – WVG) und des Bayerischen Gesetzes zur Ausführung des Wasserverbandsgesetzes (BayAGWVG);
Auflösung des Entwässerungsverbandes Zenngrund bei Langenzenn

093 Landratsamt Fürth
Vollzug des Gesetzes über Wasser- und Bodenverbände (Wasserverbandsgesetz – WVG) und des Bayerischen Gesetzes zur Ausführung des Wasserverbandsgesetzes (BayAGWVG);
Auflösung des Entwässerungsverbandes Wiesengrund „Der See" bei Langenzenn

094 Landratsamt Fürth
Vollzug des Gesetzes über Wasser- und Bodenverbände (Wasserverbandsgesetz – WVG) und des Bayerischen Gesetzes zur Ausführung des Wasserverbandsgesetzes (BayAGWVG);
Auflösung des Entwässerungsverbandes Heinersdorf

095 Landratsamt Fürth
Vollzug der Baugesetze;
Nachbarbeteiligung

085 Landratsamt Fürth
Öffentliche Bekanntmachung
23. Sitzung des Umwelt- und Verkehrsausschusses

Am **Mittwoch, 26.06.2019, um 08:30 Uhr** findet im **Landratsamt Zirndorf, Im Pinderpark 2, Besprechungszimmer 2.12** die **23. Sitzung des Bauausschusses** mit folgender Tagesordnung statt, zu der alle interessierten Bürgerinnen und Bürger eingeladen werden.

1 Genehmigung der Niederschrift über die 22. öffentliche Sitzung des Umwelt- und Verkehrsausschusses vom 30.04.2019

2 Mitteilungen

3 Ausschreibung Intermodales Verkehrsgutachten Stein und Nürnberger Südwesten

4 Weiterentwicklung des Wertstoffhofkonzepts

5 Grünflächenbewirtschaftung durch den Landkreis und Antrag der FDP-Fraktion vom 05.06.2019 zum Schutz von Insekten und Artenvielfalt

6 Anfragen

Anschließend findet eine nichtöffentliche Sitzung statt.

Zirndorf, 17.06.2019

Landratsamt Fürth
Matthias Dießl
Landrat

086 Landratsamt Fürth
Öffentliche Bekanntmachung
29. Sitzung des Kreisausschusses

Am Montag, 01.07.2019, um 08:30 Uhr findet im **Landratsamt Zirndorf, Im Pinderpark 2, Besprechungszimmer 2.12** die **29. Sitzung des Kreisausschusses** mit folgender Tagesordnung statt, zu der alle interessierten Bürgerinnen und Bürger eingeladen werden.

1 Genehmigung der Niederschrift über die 28. öffentliche Sitzung des Kreisausschusses am 06.05.2019

2 Mitteilungen

3 Berufung des Wahlleiters für die Landkreiswahlen 2019 und seines Stellvertreters

4 Ausschreibung Intermodales Verkehrsgutachten Stein und Nürnberger Südwesten

5 Ausbaumaßnahmen am Wertstoffhof Rangau - Grundsatzbeschluss

6 Weiterentwicklung des Wertstoffhofkonzepts und Stellenschaffung aufgrund der Umsetzung des Wertstoffhofkonzeptes

7 Gymnasium Stein – Brandschutz und energetische Sanierung; Vergabe Süd- und Westflügel Metallbauarbeiten Alufassade

8. Anfragen

Anschließend findet eine nichtöffentliche Sitzung statt.

Zirndorf, 18.06.2019

Landratsamt Fürth
Matthias Dießl
Landrat

087 Landratsamt Fürth
Öffentliche Bekanntmachung
21. Sitzung des Kreistages

Am Montag, 08.07.2019, um 15:00 Uhr findet im **Landratsamt Fürth, Stresemannplatz 11, Sitzungssaal** die **21. Sitzung des Kreistages** mit folgender Tagesordnung statt, zu der alle interessierten Bürgerinnen und Bürger eingeladen werden. Vor der Sitzung besteht die Möglichkeit zu Bürgeranfragen.

1 Genehmigung der Niederschrift über die 20. öffentliche Sitzung des Kreistages am 28.01.2019

2 Mitteilungen

3 Entscheidung über den Listennachfolger

4 Neubesetzung der Ausschüsse

5 Neubesetzung des Verleihungsbeirats

6 Änderung der Zusammensetzung des Jugendhilfeausschusses

7 Doppischer Jahresabschluss 2017; hier: Feststellung und Entlastung

8. Stellenschaffung aufgrund der Umsetzung des Wertstoffhofkonzeptes

9. Anfragen

Anschließend findet eine nichtöffentliche Sitzung statt.

Zirndorf, 19.06.2019

Landratsamt Fürth
Matthias Dießl
Landrat

088 Landratsamt Fürth
Übung der US-Streitkräfte

Die Regierung von Mittelfranken teilt mit, dass die US-Streitkräfte folgende Übungen durchführen:

Zeitpunkt:	01.07. – 31.07.2019
Art der Übung:	Einsatzübung
Fahrzeuge	
Radfahrzeuge:	ja
Kettenfahrzeuge:	nein
Luftfahrzeuge	
Hubschrauber:	ja:
Flugzeuge:	nein
Außenlandungen:	ja
Nachtübungen:	ja
Gebiet:	unter anderem der Landkreis Fürth

Ansprechpartner stehen bei der US-Army unter den Rufnummern 09802 / 83 26 34 oder 0152 / 09114369 bei Beschwerden über Fluglärm zur Verfügung.

Zirndorf, 13.06.2019

Landratsamt Fürth

89 Landratsamt Fürth
Vollzug des Gesetzes über Wasser- und Bodenverbände (Wasserverbandsgesetz – WVG);
Auflösung des Entwässerungsverbandes Selbert-Äcker Weinzierlein

Das Landratsamt Fürth beabsichtigt, gemäß § 79 Abs. 3 des Gesetzes über Wasser- und Bodenverbände (Wasserverbandsgesetz – WVG) in Verbindung mit Art. 3 Abs. 1 des Bayerischen Gesetzes zur Ausführung des Wasserverbandsgesetzes (BayAGWVG) den bisher ruhenden Entwässerungsverband Selbert-Äcker Weinzierlein aufzulösen. Der Wasserverband und Betroffene können binnen zwei Monaten nach Bekanntgabe Einwände gegen die Auflösung gegenüber dem Landratsamt Fürth, Arbeitsbereich 412 – Wasserrecht, Im Pinderpark 2, 90513 Zirndorf, erheben.

Zirndorf, 12.06.2019

Landratsamt Fürth
M. Sommerhäuser
Regierungsrat

Informationen nach Art. 27 a BayVwVfG finden Sie unter www.landkreis-fuerth.de/öffentliche Bekanntmachungen.

90 Landratsamt Fürth
Vollzug des Gesetzes über Wasser- und Bodenverbände (Wasserverbandsgesetz – WVG);
Auflösung des Entwässerungsverbandes Seckendorf

Das Landratsamt Fürth beabsichtigt, gemäß § 79 Abs. 3 des Gesetzes über Wasser- und Bodenverbände (Wasserverbandsgesetz –WVG) in Verbindung mit Art. 3 Abs. 1 des Bayerischen Gesetzes zur Ausführung des Wasserverbandsgesetzes (BayAGWVG) den bisher ruhenden Entwässerungsverband Seckendorf aufzulösen. Der Wasserverband und Betroffene können binnen zwei Monaten nach Bekanntgabe Einwände gegen die Auflösung gegenüber dem Landratsamt Fürth, Arbeitsbereich 412 – Wasserrecht, Im Pinderpark 2, 90513 Zirndorf, erheben.

Zirndorf, 12.06.2019

Landratsamt Fürth
M. Sommerhäuser
Regierungsrat

Informationen nach Art. 27 a BayVwVfG finden Sie unter www.landkreis-fuerth.de/öffentliche Bekanntmachungen.

91 Landratsamt Fürth
Vollzug des Gesetzes über Wasser- und Bodenverbände (Wasserverbandsgesetz – WVG) und des Bayerischen Gesetzes zur Ausführung des Wasserverbandsgesetzes (BayAGWVG);
Auflösung des Entwässerungsverbandes Lohe (Langenzenn)

Das Landratsamt Fürth hat mit Bescheid vom 03.06.2019, Az. 412-1123-644 Sin, den Entwässerungsverband Lohe zum 01.07.2019 aufgelöst.
Der Bescheid mit Begründung kann im Landratsamt Fürth, Sachgebiet Umwelt- und Naturschutz, Zimmer 1.52, Im Pinderpark 2, 90513 Zirndorf, vom 26.06.2019 bis 10.07.2019 zu den üblichen Öffnungszeiten eingesehen werden.
Der Bescheid gilt zwei Wochen nach der Bekanntmachung im Amtsblatt des Landkreises Fürth als bekanntgegeben.
Gegen den Bescheid kann binnen eines Monats nach seiner Bekanntgabe Klage beim Verwaltungsgericht Ansbach erhoben werden.

Zirndorf, 10.06.2019

Landratsamt Fürth
M. Sommerhäuser
Regierungsrat

Informationen nach Art. 27 a BayVwVfG finden Sie unter www.landkreis-fuerth.de/öffentliche Bekanntmachungen.

92 Landratsamt Fürth
Vollzug des Gesetzes über Wasser- und Bodenverbände (Wasserverbandsgesetz – WVG)

und des Bayerischen Gesetzes zur Ausführung des Wasserverbandsgesetzes (BayAGWVG); Auflösung des Entwässerungsverbandes Zenngrund bei Langenzenn

Das Landratsamt Fürth hat mit Bescheid vom 03.06.2019, Az. 412-1221-644 Sin, den Entwässerungsverband Zenngrund bei Langenzenn zum 01.07.2019 aufgelöst.
Der Bescheid mit Begründung kann im Landratsamt Fürth, Sachgebiet Umwelt- und Naturschutz, Zimmer 1.52, Im Pinderpark 2, 90513 Zirndorf, vom 26.06.2019 bis 10.07.2019 zu den üblichen Öffnungszeiten eingesehen werden.
Der Bescheid gilt zwei Wochen nach der Bekanntmachung im Amtsblatt des Landkreises Fürth als bekanntgegeben.

Gegen den Bescheid kann binnen eines Monats nach seiner Bekanntgabe Klage beim Verwaltungsgericht Ansbach erhoben werden.

Zirndorf, 10.06.2019

Landratsamt Fürth
M. Sommerhäuser
Regierungsrat

Informationen nach Art. 27 a BayVwVfG finden Sie unter www.landkreis-fuerth.de/öffentliche Bekanntmachungen.

93 Landratsamt Fürth
Vollzug des Gesetzes über Wasser- und Bodenverbände (Wasserverbandsgesetz – WVG)
und des Bayerischen Gesetzes zur Ausführung des Wasserverbandsgesetzes (BayAGWVG); Auflösung des Entwässerungsverbandes Wiesengrund „Der See" bei Langenzenn

Das Landratsamt Fürth hat mit Bescheid vom 03.06.2019, Az. 412-1220-644 Sin, den Entwässerungsverband Wiesengrund „Der See" bei Langenzenn zum 01.07.2019 aufgelöst.
Der Bescheid mit Begründung kann im Landratsamt Fürth, Sachgebiet Umwelt- und Naturschutz, Zimmer 1.52, Im Pinderpark 2, 90513 Zirndorf, vom 26.06.2019 bis 10.07.2019 zu den üblichen Öffnungszeiten eingesehen werden.
Der Bescheid gilt zwei Wochen nach der Bekanntmachung im Amtsblatt des Landkreises Fürth als bekanntgegeben.

WIR SUCHEN DICH!

Wir sind für unsere rund 480 Mitarbeitenden ein familien- und lebensphasenbewusster Arbeitgeber im Herzen der Metropolregion Nürnberg. **In unserem Landratsamt Fürth kannst auch Du Dich mit Deinem Potenzial und Deinen Ideen für den Landkreis einbringen, denn wir suchen zum 01.09.2020**

AUSZUBILDENDE *(w/m/d)*
für den Beruf der/des
VERWALTUNGSFACHANGESTELLTEN
(Fachrichtung Kommunalverwaltung)

DABEI SEIN IST ALLES:
- Vielfältige Einsatzgebiete warten auf Dich: Vom Jugendamt, Umweltschutz oder Verkehrswesen bis zum Büro des Landrats
- Während Deiner dreijährigen Ausbildung wirst Du zum Profi bei der Bearbeitung von Bürgeranliegen und der Anwendung von Rechtsvorschriften
- Du besuchst außerdem auch die Berufsschule II in Fürth und die bayerische Verwaltungsschule in Nürnberg

MÖCHTEST DU VERWALTUNG SPRECHEN? DANN BRAUCHST DU:
- einen mittleren Bildungsabschluss
- gutes Allgemeinwissen
- Einsatzbereitschaft
- Verantwortungsbewusstsein
- Freude am Umgang mit Menschen

WIR GEBEN (FAST) ALLES DAFÜR, DASS DU ZU UNS KOMMST:
Bezahlung ist bei uns nicht alles, wir bieten zusätzlich zu einer attraktiven Ausbildungsvergütung ab 1.018,26 Euro noch einen konjunkturunabhängigen, regionalen Ausbildungsplatz mit sehr großen Übernahmechancen. Gönn´ Dir außerdem ein familien- und lebensphasenbewusstes Arbeitsumfeld sowie ein breites Spektrum an Fort- und Weiterbildungsangeboten – und selbstverständlich auch die Chancengleichheit aller Geschlechter.

INTERESSIERT?
Damit es auch bei Dir bald amtlich wird, schick uns bitte Deine vollständigen Bewerbungsunterlagen bis zum 28. August 2019 über unsere Homepage www.landkreis-fuerth.de/karriere. Bewerbungsunterlagen werden nach Abschluss des Verfahrens nicht zurückgeschickt.
Schwerbehinderte Personen werden bei ansonsten im Wesentlichen gleicher Eignung bevorzugt berücksichtigt.

FRAGEN?
Angelika Seidel steht Dir gerne unter
09 11 / 97 73-11 04 zur Verfügung.

#JETZT WIRD'S AMTLICH!

www.landkreis-fuerth.de

Landkreis Fürth
LeistungsFähig. LebensFroh.

Gegen den Bescheid kann binnen eines Monats nach seiner Bekanntgabe Klage beim Verwaltungsgericht Ansbach erhoben werden.

Zirndorf, 10.06.2019

Landratsamt Fürth
M. Sommerhäuser
Regierungsrat

Informationen nach Art. 27 a BayVwVfG finden Sie unter www.landkreis-fuerth.de/ öffentliche Bekanntmachungen.

94 Landratsamt Fürth
Vollzug des Gesetzes über Wasser- und Bodenverbände (Wasserverbandsgesetz – WVG) und des Bayerischen Gesetzes zur Ausführung des Wasserverbandsgesetzes (BayAGWVG); Auflösung des Entwässerungsverbandes Heinersdorf

Das Landratsamt Fürth hat mit Bescheid vom 03.06.2019, Az. 412-1122-644 Sin, den Entwässerungsverband Heinersdorf zum 01.07.2019 aufgelöst.
Der Bescheid mit Begründung kann im Landratsamt Fürth, Sachgebiet Umwelt- und Naturschutz, Zimmer 1.52, Im Pinderpark 2, 90513 Zirndorf, vom 26.06.2019 bis 10.07.2019 zu den üblichen Öffnungszeiten eingesehen werden.
Der Bescheid gilt zwei Wochen nach der Bekanntmachung im Amtsblatt des Landkreises Fürth als bekanntgegeben.
Gegen den Bescheid kann binnen eines Monats nach seiner Bekanntgabe Klage beim Verwaltungsgericht Ansbach erhoben werden.

Zirndorf, 10.06.2019

Landratsamt Fürth
M. Sommerhäuser
Regierungsrat

Informationen nach Art. 27 a BayVwVfG finden Sie unter www.landkreis-fuerth.de/ öffentliche Bekanntmachungen.

95 Landratsamt Fürth
Vollzug der Baugesetze; Nachbarbeteiligung

Mit Bescheid vom 12.06.2019, Az: 441-BV-153-2019-RSa/FD, erteilte das Landratsamt Fürth Nicole Marincic, Hochstr. 12 , 90522 Oberasbach, die Baugenehmigung zum Wohnhausumbau auf dem Grundstück Fl.-Nr. 921/65 der Gemarkung Oberasbach (90522 Oberasbach, Hochstr. 12).

Rechtsbehelfsbelehrung

Gegen diesen Bescheid kann **innerhalb eines Monats nach seiner Bekanntgabe Klage** erhoben werden bei dem
Bayerischen Verwaltungsgericht Ansbach
Postfachanschrift: Postfach 616, 91511 Ansbach,
Hausanschrift: Promenade 24, 91522 Ansbach,
schriftlich, zur Niederschrift oder elektronisch in einer für den Schriftformersatz zugelassenen[1] Form.

Hinweise zur Rechtsbehelfsbelehrung:
Die Anfechtungsklage eines Dritten gegen die bauaufsichtliche Zulassung eines Vorhabens hat keine aufschiebende Wirkung (§ 212 a Abs. 1 Baugesetzbuch –BauGB-). Die Anordnung der aufschiebenden Wirkung gemäß § 80 Abs. 5 Verwaltungsgerichtsordnung (VwGO) kann nach Bekanntgabe der Genehmigung beantragt werden. Der Antrag ist bei dem o. g. Bayerischen Verwaltungsgericht in Ansbach, schriftlich, zur Niederschrift oder elektronisch in einer für den Schriftformersatz **zugelassenen[1]** Form zu stellen.

[1]Die Einlegung eines Rechtsbehelfs per einfacher E-Mail ist nicht zugelassen und entfaltet keine rechtlichen Wirkungen! Nähere Informationen zur elektronischen Einlegung von Rechtsbehelfen entnehmen Sie bitte der Internetpräsenz der Bayerischen Verwaltungsgerichtsbarkeit (www.vgh.bayern.de).
Kraft Bundesrechts wird in Prozessverfahren vor den Verwaltungsgerichten infolge der Klageerhebung eine Verfahrensgebühr fällig.
Der o. g. Baugenehmigungsbescheid wird hiermit an die Eigentümer der Nachbargrundstücke Fl.-Nr. 921/34, 921/35, 921/43, 921/64, 921/36 und 921/63 der Gemarkung Oberasbach durch öffentliche Bekanntmachung gemäß Art. 66 Abs. 2 Satz 5 Bayer. Bauordnung (BayBO) zugestellt.
Die Zustellung gilt mit dem Erscheinungstermin des Amtsblattes des Landkreises Fürth als bewirkt (Art. 66 Abs. 2 Satz 6 BayBO).
Der Bescheid und die genehmigten Bauvorlagen können im Landratsamt Fürth, Im Pinderpark 2, 90513 Zirndorf, 3. Stock, Zimmer 3.11, während der Geschäftszeiten (Montag – Donnerstag, jeweils von 8.00 – 16.00 Uhr, und Freitag von 08.00 – 12.30 Uhr) und nach Vereinbarung eingesehen werden.

Informationen nach Art. 27 a BayVwVfG finden Sie unter www.landkreis-fuerth.de/ öffentliche Bekanntmachungen.

Zirndorf, 12.06.2019

Rosa
Regierungsinspektorin

Oberasbach Verbindet

Bekanntmachung

Am Dienstag, 09.07.2019

ist das

Standesamt und die Friedhofsverwaltung

wegen einer internen Weiterbildung

ganztägig geschlossen.

Vielen Dank für Ihr Verständnis.

Oberasbach, 5. Juni 2019
Stadt Oberasbach

Birgit Huber
Erste Bürgermeisterin

Öffnungszeiten

INFO

LANDRATSAMT FÜRTH
Tel.: 0911 9773–0
Mo. – Do. 8 – 16 Uhr, Fr. 8 – 12.30 Uhr
und nach Vereinbarung Mo. – Do. 7 – 18 Uhr

DIENSTGEBÄUDE ZIRNDORF
Im Pinderpark 2, 90513 Zirndorf
Fax: 0911 97 73–11 13

DIENSTGEBÄUDE FÜRTH
Stresemannplatz 11, 90763 Fürth
Fax: 0911 / 97 73–17 72

KFZ-ZULASSUNGSSTELLE
Im Pinderpark 2, 90513 Zirndorf
Tel.: 0911 97 73–13 44, Fax: 97 73–13 62
Mo., Di., Do., Fr. 7.30 Uhr – 11.30 Uhr,
Mi. 7.30 –13 Uhr, Di. 14 Uhr – 16 Uhr,
Do. 14 Uhr – 17 Uhr

FÜHRERSCHEINSTELLE
Im Pinderpark 2, 90513 Zirndorf
Tel.: 0911 97 73–13 29, Fax: 0911 97 73–13 39
Mo. bis Fr. 8 bis 11.30 Uhr, Di. 14 bis 16 Uhr, Do. 14 bis 17 Uhr

VETERINÄRBEHÖRDE FÜR DEN BEREICH DES LANDKREISES FÜRTH
Im Pinderpark 4, 90513 Zirndorf
Tel.: 0911 97 73–19 01, Fax: 97 73–19 20
Mo. – Do. 8 – 16 Uhr, Fr. 8 – 12.30 Uhr
und nach Vereinbarung Mo. – Do. 7 – 18 Uhr
Ab sofort stehen die Amtstierärzte nach vorheriger telefonischer Terminvereinbarung in der Zeit von Montag bis Donnerstag zwischen 7 Uhr und 18 Uhr zur Verfügung

TERMINE

28.06.2019 | Großhabersdorf
850 Jahre Großhabersdorf – Festwochenende
Veranstalter: Gemeinde Großhabersdorf
Ort: Nürnberger Str. , Großhabersdorf

28.06.2019 | 18.00 Uhr | Steinbach
Festkommers 125 Jahre Freiwillige Feuerwehr Steinbach
Veranstalter: Freiwillige Feuerwehr Steinbach
Ort: Weiherweg, Cadolzburg - Steinbach

30.06.2019 | 8.00 Uhr | Roßtal
Garagenflohmarkt am Sportplatzweg und im Kernort
Veranstalter: Bürgerverein im Markt Roßtal e.V.
Ort: Sportplatzweg und Kernort, Roßtal

30.06.2019 | 14.00 Uhr | Stein
Der Stadtpark klingt
Open-Air-Veranstaltung im Steiner Stadtpark
Veranstalter: Stadt Stein
Ort: Stadtpark Stein, Deutenbacher Str., Stein

01.07.2019 | 9.45 Uhr | Tuchenbach
Yoga
Veranstalter: Seniorenteam Tuchenbach
Ort: Bürgerhaus Birkenstr. 2, Tuchenbach

01.07.2019 | 15.00 Uhr| Roßtal
„Ohren gespitzt!" Lesung für Kinder von 3-5 Jahren
Veranstalter: Bücherei Markt Roßtal
Ort: Schulstr. 36, Roßtal

Bargeldlos auf den Wertstoffhof

Neuer Service für Anlieferer der beiden Landkreis-Wertstoffhöfe: Ab sofort kann sowohl auf dem Wertstoffhof und Bauschuttdeponie Langenzenn-Horbach, als auch auf dem Wertstoffhof und Erddeponie Rangau bargeldlos – mittels Girocard – bezahlt werden.

Nähere Informationen zu den Entsorgungseinrichtungen im Landkreis finden Sie unter https://www.landkreis-fuerth.de/zu-hause-im-landkreis/umwelt-und-bauen/abfallwirtschaft/3-entsorgungseinrichtungen.html

Dritter Interkultureller Frauenfachtag:

„Wege in den Beruf"

Der Landkreis und die Stadt Fürth laden gemeinsam mit der Agentur für Arbeit am Dienstag, 2. Juli 2019 von 9:00 bis 12:00 Uhr zum Interkulturellen Frauenfachtag „Wege in den Beruf" in das Landratsamt Fürth, Stresemannplatz 11 ein.

Eine Anmeldung ist nicht erforderlich, der Besuch kostenfrei. Weitere Auskünfte erteilen die Beauftragten für Chancengleichheit der Agentur für Arbeit Fürth unter der Telefonnummer 0911 2024108 oder 0911 2024404 oder per Mail: Fuerth.BCA@arbeitsagentur.de

TIPP:

Sonderausstellung

Von 6. Juli bis 15. August 2019 ist auf der Cadolzburg die Sonderausstellung: „Drache, Sau und Meereswunder. Ungeheuerliche Tierdarstellungen von Dürer & Co." zu sehen.

Tierdarstellungen kommen im späten Mittelalter und der Frühen Neuzeit unterschiedlichste Funktionen zu. Das Thema bettet sich ein in das Jahresmotto der Cadolzburg „Tiere auf der (Cadolz-)Burg". Die Ausstellung beleuchtet an ausgewählten Beispielen der Druckgraphik nicht allein alltagsgeschichtliche, sondern auch theologische, mythologische und soziologisch interessante Aspekte des Themas. Dabei gibt es ebenso ungeheuer Fantasievolles wie Erschreckendes, Feinsinniges wie Amüsantes zu entdecken.

Direkt an der U1 (Stadthalle)
Parken in der Saturn-Tiefgarage (Sondertarif ab 19:00 Uhr)

KULTUR FORUM

Kulturforum Fürth / Würzburger Str. 2 / 90762 Fürth
Fon 0911-973 84 0 / Fax 0911-973 84 16
www.kulturforum-fuerth.de / kulturforum@fuerth.de

Juni 2019

LESEN **27.06.-07.07. LESEN!**

28 FR	20:00	**Natascha Wodin** „Irgendwo in diesem Dunkel“	Lesung	
	20:00	**Die besseren Wälder** nach dem Roman von Martin Baltscheit	Musiktheater	ab 13
29 SA	20:00	**Ewald Arenz** „Alte Sorten“	Lesung	
	20:00	**Die besseren Wälder** nach dem Roman von Martin Baltscheit	Musiktheater	ab 13
30 SO	20:00	**Ines Geipel** „Umkämpfte Zone. Mein Bruder, der Osten und der Hass“	Lesung	

Juli 2019

02 DI	20:00	**Brauchen wir mehr engagierte Literatur?** Podiumsdiskussion	Diskussion	
03 MI	20:00	**Feridun Zaimoglu** „Die Geschichte der Frau“	Lesung	
04 DO	20:00	**Heinrich Steinfest** „Der schlaflose Cheng“	Lesung	
05 FR	20:00	**Dževad Karahasan** „Ein Haus für die Müden - Fünf Geschichten“	Lesung	
06 SA	20:00	**Adele Neuhauser & Edi Nulz** „Die letzten ihrer Art“	Lesung/Musik	
07 SO	19:00	**LESEN! Kult-Nacht: „Perry Rhodan. Das größte Abenteuer“** Andreas Eschbach	Lesung	
18 DO	20:00	**TheaterJugendClub Fürth: Fronten** nach dem Roman von Leonhard Seidl	Schauspiel	ab 13
19 FR	19:00	**TheaterJugendClub Fürth: Fronten** nach dem Roman von Leonhard Seidl	Schauspiel	ab 13
20 SA	20:00	**TheaterJugendClub Fürth: Fronten** nach dem Roman von Leonhard Seidl	Schauspiel	ab 13
21 SO	18:00	**TheaterJugendClub Fürth: Fronten** nach dem Roman von Leonhard Seidl	Schauspiel	ab 13
24 MI	19:00	**Antidepressionstag** Fürther Bündnis gegen Depression	Gästeforum	
28 SO	19:30	**Crowdsinging** Der Mitsingabend	Mitsingen	

www.kulturforum-fuerth.de

www.stadttheater.de

Stadthalle Fürth

Rosenstraße 50 | 90762 Fürth
Tel. 0911 74912-0 | www.stadthalle-fuerth.de

Veranstaltungen Juni/Juli 2019

Sonntag, 23.06.2019, 19.00 Uhr
RUSSISCHE LESUNG –
Mikhail Zhvanetsky

Montag, 24.06.2019, 20.00 Uhr
PROFILER SUZANNE GRIEGER-LANGER
Cool im Kreuzfeuer

Dienstag, 02.07.2019, 09.30 Uhr
IDEE 19 – DIE WERBEMITTELMESSE
Fachmesse für Gewerbetreibende und Industrie
www.wiedner-idee.de

Mittwoch, 03.07.2019, 17.15 Uhr
Donnerstag, 04.07.2019, 08.30 Uhr
JUBILÄUMSKONGRESS 2019
Die Zukunft beginnt jetzt – 100 Jahre evKITA

Sonntag, 07.07.2019, 15.00 Uhr
TRAUMTÄNZER-SHOW
„Traumtänze“ - die große Tanzshow
des Post SV Nürnberg

Mittwoch, 10.07.2019, 09.00 Uhr
14. ASIEN-PAZIFIK-FORUM BAYERN
Veranstaltung mit Voranmeldung!
www.apf-bayern.de

Sonntag, 14.07.2019, 17.00 Uhr
BALLETTAUFFÜHRUNG
Ballettschule Pesch

Samstag, 20.07.2019, 19.00 Uhr
Sonntag, 21.07.2019, 17.30 Uhr
BALLETTAUFFÜHRUNG:
DER ZAUBERER VON OZ
Ballett & Modern Vorstellung der
Talentgruppen nach RAD ®
der Ballettschule CenterStage in Erlangen

Mittwoch, 24.07.2019, 19.00 Uhr
JAHRESKONZERT DER
MUSIKSCHULE FÜRTH
mit vielen Solisten, Ensembles und Bands

Samstag, 27.07.2019, 14.00 Uhr
FESTIVAL DER CHÖRE
mit Chören aus Deggendorf, Ingolstadt,
Landshut, Schweinfurt und Nürnberg

VORSCHAU

Samstag, 17.08.2019, 20.00 Uhr
DARK ASCENSION FESTIVAL
mit Fields of the Nephilim,
Merciful Nuns und La Scaltra

Samstag, 24.08.2019, 11.00 Uhr
Sonntag, 25.08.2019, 10.00 Uhr
PAUL HUNTER CLASSIC 2019
Snooker-Turnier

Sonntag, 15.09.2019, 19.00 Uhr
AUF ROSENFLÜGELN DER LIEBE
Berühmte Verdi-Arien - Konzertabend
mit Sopranistin Lucia-Maria Feix

Kongress &Kultur am Fluss

ZWEI Veranstaltungshäuser
EIN starkes Konzept